Kanton Bern
Canton de Berne

Strassenverkehrs- und Schifffahrtsamt

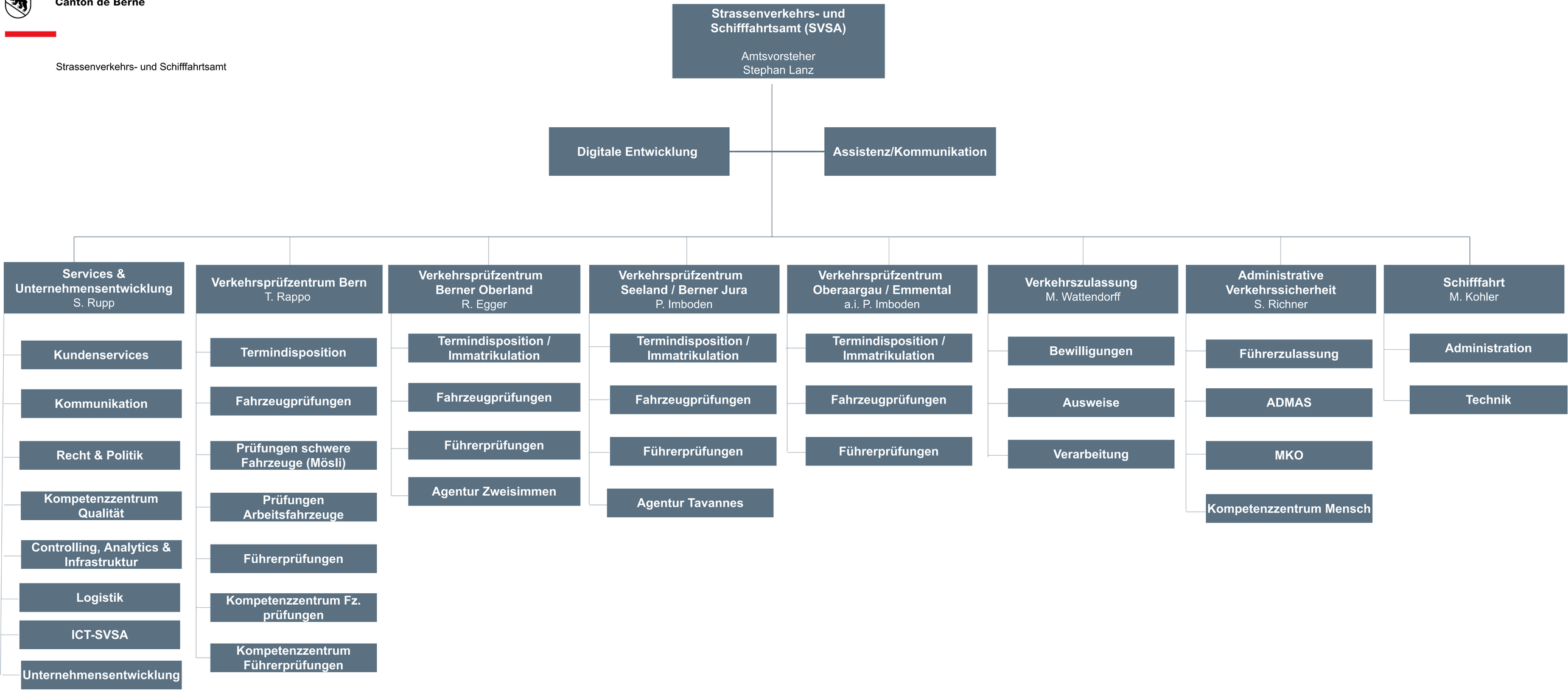

01.03.2025